

PC 7b

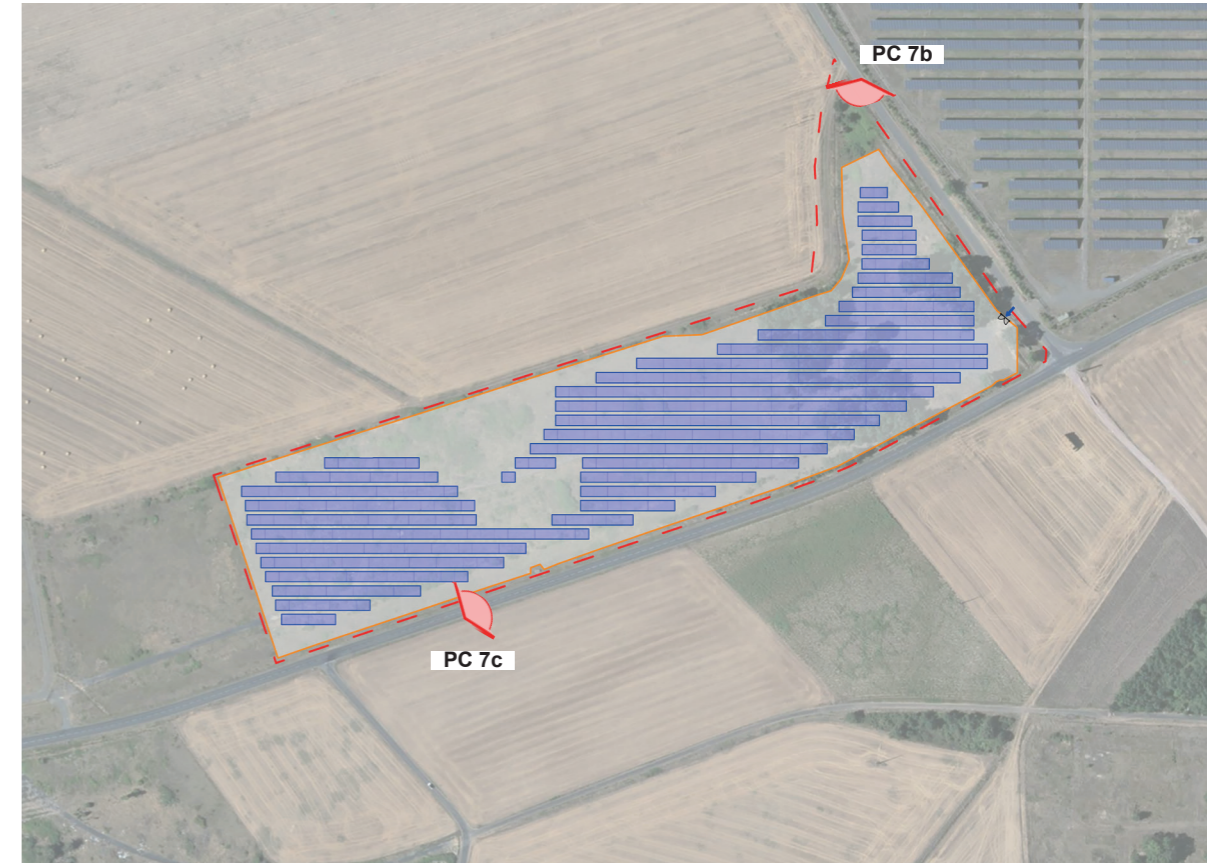

PLAN DE REPÉRAGE DES VUES

PC 7c



Urba 450^U

AGENCE 2BR
SARL BOUILHOL, RAMEL & BERNARD
ARCHITECTES DPLG
582, allée de la Sauvegarde
69009 LYON
Tél : 04 78 83 61 87 - Fax : 04 78 83 64 62
Email : agence.lyon@2br.fr

PC8

**PHOTOGRAPHIES PERMETTANT DE SITUER
LE TERRAIN DANS LE PAYSAGE LOINTAIN**

PC8 Photographies du terrain dans son environnement lointain

PC8 - Photographies du terrain dans son environnement lointain

PC 8a

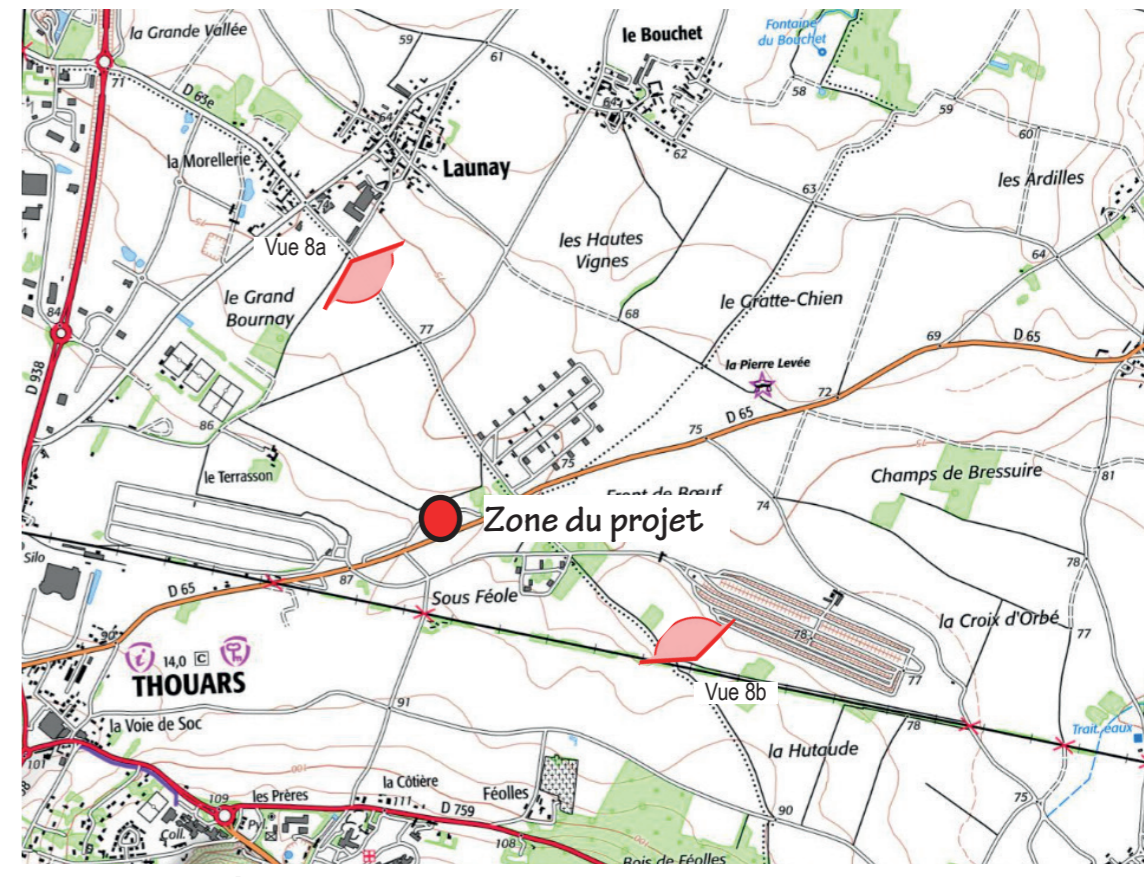

PLAN DE REPÉRAGE DES VUES

PC 8b



PC8 - Photographies du terrain dans son environnement lointain

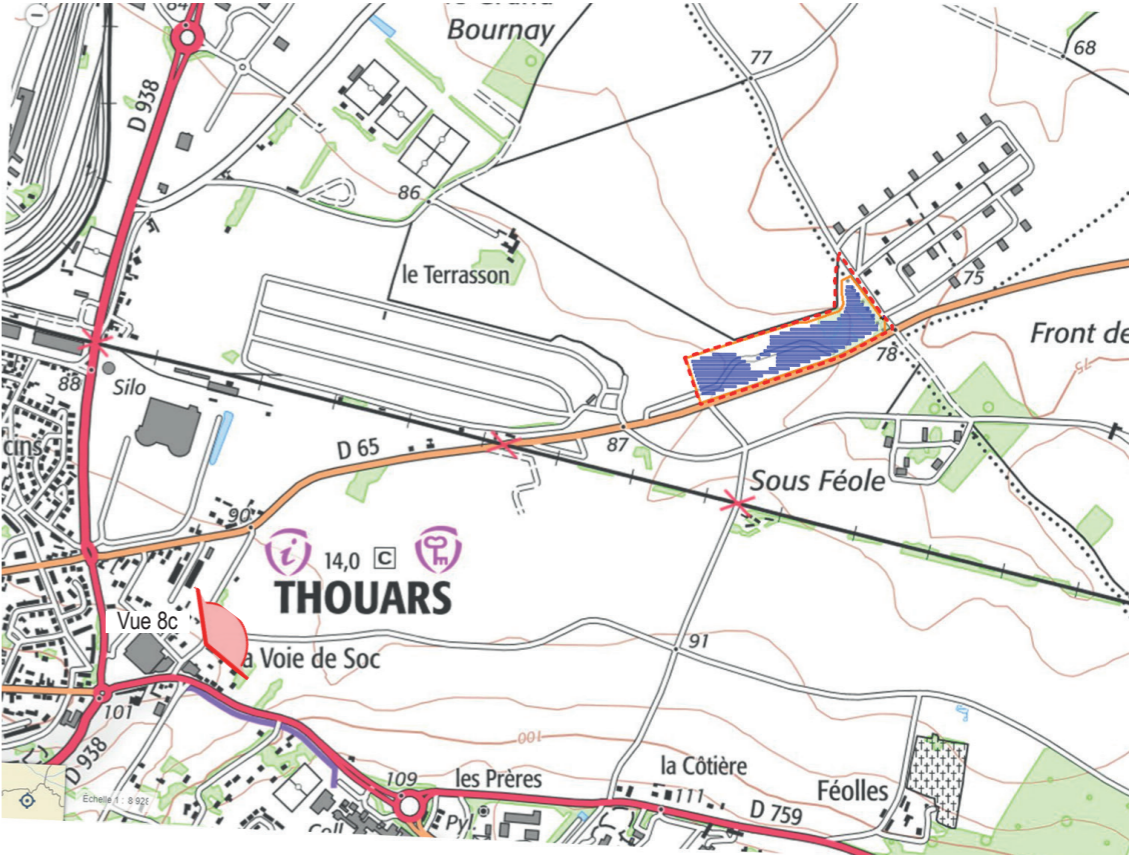

PLAN DE REPÉRAGE DES VUES



PC 8c

PC11

ÉTUDE D'IMPACT ENVIRONNEMENTAL

Jointe en annexe

Urba 450^U

AGENCE 2BR
SARL BOUILHOL, RAMEL & BERNARD
ARCHITECTES DPLG
582, allée de la Sauvegarde
69009 LYON
Tél : 04 78 83 61 87 - Fax : 04 78 83 64 62
Email : agence.lyon@2br.fr

PC11 - 2

DOSSIER D'ÉVALUATION DES INCIDENCES NATURA 2000

Joint à l'étude d'impact

Urba 450^U

AGENCE 2BR
SARL BOUILHOL, RAMEL & BERNARD
ARCHITECTES DELC
582, allée de la Sauvegarde
69009 LYON
Tél. : 04 78 83 61 87 - Fax : 04 78 83 64 62
Email : agence.lyon@2br.fr

PC13

ATTESTATION DE PRISE EN COMPTE DU PLAN DE PRÉVENTION DES RISQUES

PC13 Attestation de l'architecte

THOUARS

Maître d'Ouvrage

URBA 450

75 Allée WILHELM ROENTGEN
CS 40935 - 34961 MONTPELLIER CEDEX 2

Demande de permis de construire

**ATTESTATION PRISE EN COMPTE PPR
PC 13**

08 - 09 - 2022

Je soussigné : Gilles BERNARD, co-gérant de la SCP BERNARD RAMEL & BOUILHOL
sis 582 allée de la Sauvegarde 69009 LYON,

atteste que d'après les études réalisées par la société URBA 450 la conception du projet prend
en compte les plans de la prévention de la commune comme stipulé à l'article
R.431-16 f) du code de l'urbanisme.

*«Lorsque la construction projetée est subordonnée par un plan de prévention des risques naturels
prévisibles ou un plan de prévention des risques miniers approuvés, ou rendus immédiatement
opposables en application de l'article L. 562-2 du code de l'environnement, ou par un plan de prévention
des risques technologiques approuvé, à la réalisation d'une étude préalable permettant d'en déterminer
les conditions de réalisation, d'utilisation ou d'exploitation, une attestation établie par l'architecte du
projet ou par un expert certifiant la réalisation de cette étude et constatant que le projet prend en compte
ces conditions au stade de la conception.»*

Fait pour servir et valoir ce que de droit
à Lyon le 08 septembre 2022

AGENCE 2BR
SARL BOUILHOL, RAMEL & BERNARD
ARCHITECTES DPLG
582, allée de la Sauvegarde
69009 LYON
Tél. : 04 78 83 61 67 - Fax : 04 78 83 64 62
Email : agence.lyon@2br.fr